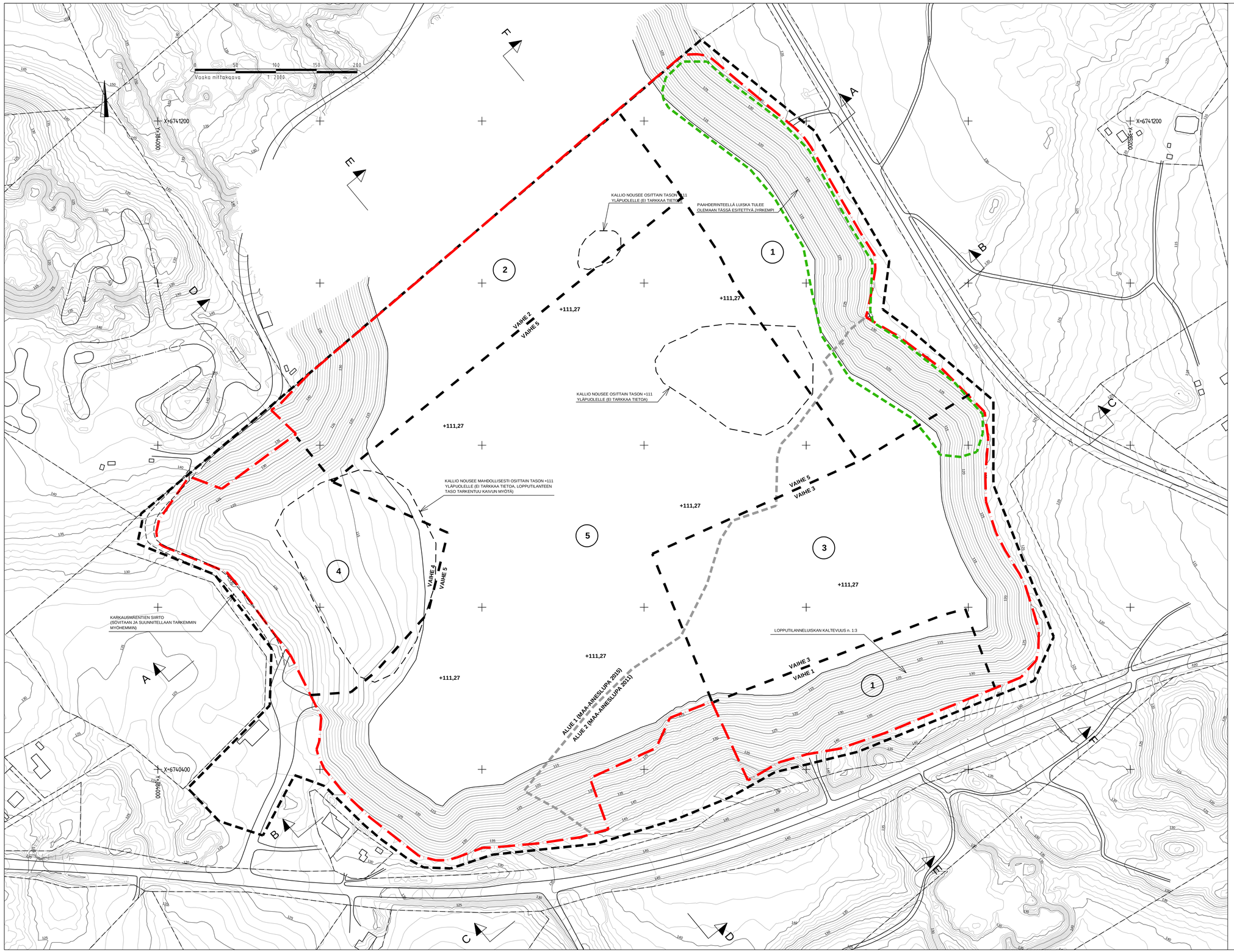

MERKINNÄT

SUUNNITELMA-ALUEEN RAJA, 68,6 ha
Rajauksen sisäpuolelle sijoittuvat varsinainen ottotoiminta sekä sen ympärille jätettävät suojavyöhykkeet. Myös tukitoiminta-alue sijaitsee suunnitelma-alueen sisälle.

OTTAMISALUEEN RAJA, 62 ha
Kaikki ottamiseen liittyvät toiminnot (ml. varastointialueet ym.) sijoittuvat ottamisaluerajauksen sisäpuolelle.

VAIHEISTUSRAJA (OHJEELLINEN)
Kaikilla vaiheilla voi olla ottotoimintaa samanaikaisesti, riippuen halutusta maa-aineslaadusta (laatu vaihtelee eri puolilla ottamisaluetta). Ottotoiminnan loppuunsaattamista ja maisemointi pyritään kuitenkin edistämään vaiheistuksen mukaisessa ohjeellisessa järjestyksessä.

2 OHJEELLISEN VAIHEISTUKSEN / MAISEMOINTIJÄRJESTYKSEN NUMEROINTI

VANHA OSA-ALUERAJAUS
Soranottoalue on aiemmin jaettu kahteen osa-alueeseen, joilla on ollut eriliset maa-ainesluvat (viimeisimmät):
Alue 1: Khall 13.1.2015 § 32
Alue 2: Khall 11.1.2011 § 9

Tässä uudessa suunnitelmassa osa-alueet yhdistetään yhdeksi kokonaisuudeksi ja haetaan yksi maa-aineslupa.

KIINTEISTÖRAJA

+111,27 ALIN TULEVA TASO (OTTOTASO)

Lopputilanteen luiskat on piirustuksessa esitetty kaltevuudessa noin 1:3. Luiskat voidaan kuitenkin toteuttaa kaltevuuksiltaan vaihtelevina ja/tai terassoituina luonnon monimuotoisuuden edistämiseksi. Toteutettavat paahderinteet tulee rakentaa jyrkempinä, esim. kaltevuudessa 1:2.

PAAHDERINNE
Luiska-alue soveltuu paahderinteeksi. Lopputilanteen luiska tulee ainakin osittain olemaan piirustuksessa esitettyä jyrkempi (esim. 1:2 tai jyrkempi). Luiskaan kylvetään paahdeympäristöön soveltuvia kasveja.

Pohjakartta perustuu avoinna olevan soranottoalueen osalta Rudus Oy:n dronemittaukseen 29.10.2024. Ympäröivän alueen ja peitteisten alueiden osalta on käytetty Maanmittauslaitoksen laserkeilausaineistoa vuodelta 2023 (keilaus 11.6.2023).

Tunnus	Lukumäärä	Muutos	Pvm	Suunnittelija	Pvm	Hyväksyjä

Koordinaatti-/ korkeusjärjestelmä ETRS-TM-35/ N2000

K.osa/ kylä: Karhi	Korttelі/ tila	Tontti/ Rn:o: 4:54	Viranomaisen merkintöjä
Rakennustoimenpide			Piirustuslaji: Suunnitelmapiirustus — Jukseva nro
Rakennuskohteen nimi ja osoite: Rudus Oy, Karhin soranottoalue, Hausjärvi, Maa-ainesten ottosuunnitelma			Piirustuksen sisältö: Lopputilanne — Mittakaava: 1:2000

RAMBOLL
Ramboll Finland Oy
PL 25, Itsehallintokuja 3
02601 Espoo
puh. 020 755 611

Suunn.ala	Työnro	Tiedosto
GEO	1510088844	
Piirustusnro: S2		Muutos
Hyv. (nimi, tutkinto, allekirj.)	Piirr.: OLin	Suunn.: Oscar Lindfors — Pvm: 14.2.2025